

CARRETERAS Y OBRAS LINEALES

CARRETERAS

PROYECTO

- Proyecto Acondicionamiento de la intersección de la variante de Archena con la carretera MU-533, encargado por la Comunidad Autónoma de la Región de Murcia.
- Proyecto de Estación de Autobuses para Jumilla, encargado por la Comunidad Autónoma de la Región de Murcia.
- Proyecto de Estación de Autobuses para Lorca, encargado por la Comunidad Autónoma de la Región de Murcia.
- proyecto de Pavimentaciones en pedanías de Calasparra, encargado por el Ilmo. Ayuntamiento de Calasparra.
- Proyecto de Nuevos Accesos a Estación de Servicio a dos márgenes en C-415 P.K. 2,360 (M.D.) en T.M. de Alcantarilla.
- Proyecto de Remodelación de la Intersección en la carretera N-301, P.K. 382,79 con la N-344 T.M. de Molina de Segura, encargado por CONSUM.
- Proyecto subida de rasante y nuevos accesos a la Estación de Servicio. C-3314 P.K.10.7.
- Remodelación y ordenación de la intersección en la carretera N-301 P.K.382.79 con la N-344 cruce de Alguazas fase 1.
- Proyecto Acceso a Nave Industrial en la carretera MU-611 tramo de Nonduermas a Era Alta P.K.1000, Murcia.
- Proyecto Acceso a supermercado, en carretera nacional N-332, PK.1000, en Mazarrón.
- Proyecto Reparación de vallado existente, Construcción de sombraje y Relleno de tierras de dos fincas en la carretera N-340, P.K. 579.600 (Puerto Lumbreras).
- Proyecto Cruce de Tubería en la carretera C-3314 (Venta del Olivo, Jumilla).
- Proyecto Cruce Tubería en la A-20 T.M de Blanca P.K. 8,600.
- Proyecto de Cruzamiento con Tubería de agua en la carretera MU-503 de Aledo a Bullas, en el P.K.3500 de Caravaca de la Cruz.



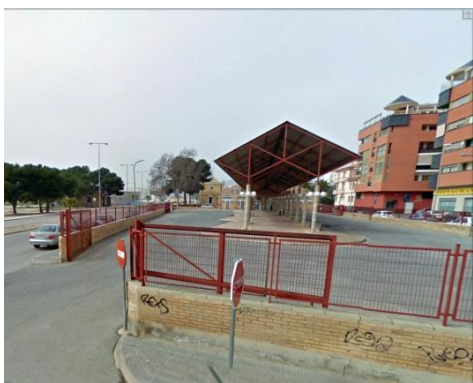

- Proyecto Cruzamiento de Tubería de PVC en la carretera C-16 de Venta Cavila a Singla, en el P.K.3500 de Caravaca de la Cruz.
- Proyecto de Acceso a la planta de gas natural en Mula (Murcia) desde la carretera C-3315 en P.K.7500 en el T.M. de Lorca.
- Proyecto Cruzamiento con Tubería de polietileno en la carretera C-12 de Avilés a la C-3211 en el PK 7500 en el T.M. de Lorca.
- Proyecto Cruzamiento de Tubería de polietileno en la carretera C-1 de Alcantarilla a la C-3315 en el P.K.2900 T.M. de Alcantarilla.
- Proyecto Cruzamiento con Tubería de polietileno en la carretera C-18 de La Almudena a Los Royos en el P.K.12940 en el T.M. de Caravaca de la Cruz.
- Proyecto Construcción de Acceso al almacén de manipulación de cítricos en paraje de las Cañadas en el T.M. de Alhama de Murcia.
- Proyecto Cruzamiento con Tubería de polietileno la carretera c-1 de Alcantarilla a la C-3315 en el P.K.3600 T.M. de Alcantarilla.
- Proyecto Remodelación de la avenida de la Estación (Travesía F-14) en Torre Pacheco.
- Proyecto Mejora y Acondicionamiento de acceso en carretera C-3211 en el P.K. 56600 en el T.M. de Lorca.
- Proyecto para el Acceso para restaurante en la carretera MU-503 en el P.K.10900 (M.I) en el T.M. de Aledo.
- Proyecto para el Acceso a la carretera C-3314 desde la empresa Hermanas Torrecilla Marin S.L.
- Proyecto para el Acceso a la carretera C-3314 desde la empresa Crema Sierra La Puerta S.L. (Cehegín).
- Proyecto modificado del Acceso a la carretera C-3314 desde la empresa Sandoval, S.A (Cehegín).
- Proyecto Obras Complementarias de la Estación de Servicio de la carretera de Pinoso con Avenida de Cartagena.

- Proyecto Acceso a carretera F-19 desde la urbanización del Plan Parcial ZB-GT1 (La Tercia) Murcia.
- Proyecto Mejora de Acceso a bar-restaurante y taller de reparaciones en el camino de servicio de la carretera N-301 PK.345400. Cieza.
- Proyecto Remodelación de Accesos al polígono industrial de Blanca desde la carretera N-301.
- Proyecto Glorieta en la intersección de la carretera MU-502 con acceso a Urbanización La Morra.
- Proyecto Acceso a Cieza desde N-301.Cieza.
- Proyecto Acceso al sector ZM-LS1 en Lobosillo
- Proyecto Desdoblamiento de la N-301 en Cieza
- Proyecto de Mejora de Acceso en MU-611 desde MU-30 hasta rotonda costera Sur. El Palmar T.M de Murcia
- Proyecto Intersección Semafórica en la carretera MU-522 con acceso a la Urbanización La Morra.
- Proyecto de Glorieta sobre N-301 en Cieza (Murcia).
- Proyecto Modificación de Accesos al polígono industrial San Roque en RM-530.Blanca (Murcia).
- Proyecto Acceso del Plan Parcial la Torre II, Torre Pacheco.
- Proyecto Acceso al Plan Parcial ZU-SU-SS5 de Sangonera La Verde.

PROYECTOS REALIZADOS EN OTRAS EMPRESAS POR EL ACTUALMENTE PERSONAL DE INCOTEC

- Proyecto de Remodelación de las Curvas de Los Sifones, en la carretera F-2 (Llano de Brujas T.M. de Murcia) encargado por la Comunidad Autónoma de la Región de Murcia.
- Proyecto de Variante de la carretera F-36 entre el PK 9+700 y el PK 10+630(T.M. de Cartagena) encargado por la Comunidad Autónoma de la Región de Murcia.
- Proyecto de Remodelación de la Intersección de las carreteras MU-301 y MU-304 (T.M. de Murcia) encargado por la Comunidad Autónoma de la Región de Murcia.
- Proyecto de Construcción de Glorieta en la carretera MU-312. Autovía de la Manga. Salida Cabo de Palos (T.M. de Cartagena) encargado por la Comunidad Autónoma de la Región de Murcia.
- Proyecto de Construcción de la Glorieta en la Intersección de las carreteras MU-301 y F-16 (T.M. de Murcia), encargado por la Comunidad Autónoma de la Región de Murcia.

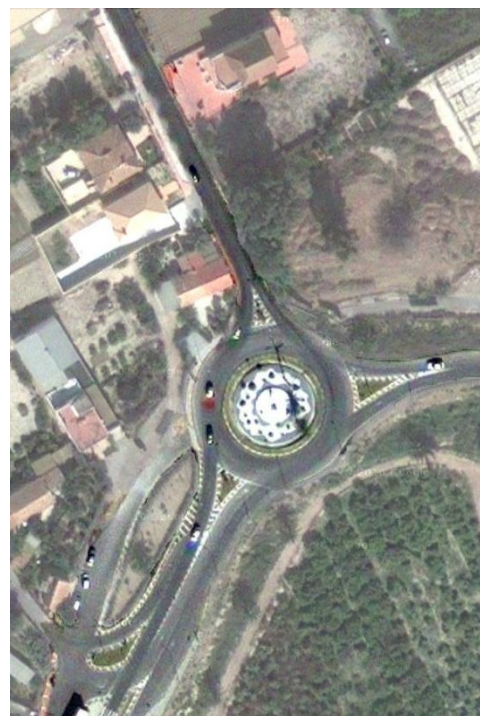
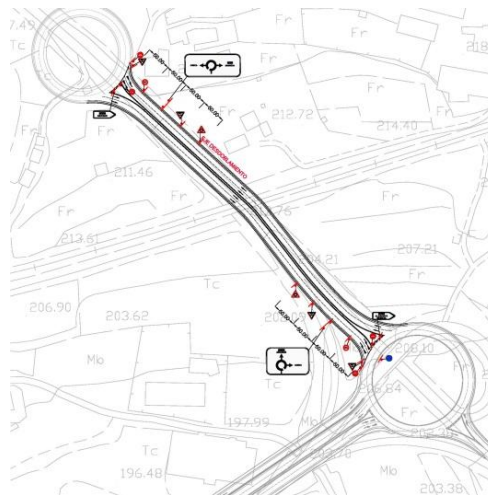

- Proyecto de Remodelación de la Intersección de las carreteras F8 y F-2 (Puente Tocinos-Llano De Brujas T.M. de Murcia), encargado por la Comunidad Autónoma de la Región de Murcia.
- Proyecto de Remodelación de la Intersección de las carreteras MU-304 y F-50 (T.M. de Murcia), encargado por la Comunidad Autónoma de la Región de Murcia.
- Proyecto de “Nuevo Acceso a Muelles de Santa Lucía y San Pedro”, encargado por la Autoridad Portuaria de Cartagena.
- Proyecto de Remodelación de la carretera F-2 en el Trenque de Don Payo (Trenque de Don Payo-Santa Cruz T.M. de Murcia), encargado por la Comunidad Autónoma de la Región de Murcia.
- Proyecto de Remodelación de la Intersección de la carretera F-29 con la F-26 (T.M. de Torre Pacheco), encargado por la Comunidad Autónoma de la Región de Murcia.
- Proyecto de Remodelación de la Intersección de la carretera F-36 (T.M. Cartagena), encargado, por la Comunidad Autónoma de la Región de Murcia.
- Proyecto Acondicionamiento intersección del cruce de la F-37 y Venta Valero, encargado por la Comunidad Autónoma de la Región de Murcia.
- Proyecto Remodelación de la Intersección de la carretera F-36 en el PK. 11+700 (glorieta), encargado por la Comunidad Autónoma de la Región de Murcia.
- Proyecto Remodelación de la Intersección de la carretera F-34 con el ramal de salida a Islas Menores (glorieta), encargado por la Comunidad Autónoma de la Región de Murcia.
- Proyecto Remodelación de la Intersección de la carretera MU -301 con la F-23, encargado por la Comunidad Autónoma de la Región de Murcia.
- Proyecto Ensanche y Mejora de Acceso a la pedanía de Guadalupe desde el Ramal de enlace a la autovía A-7, carretera B-3 T.M. Murcia, encargado por la Comunidad Autónoma de la Región de Murcia.
- Remodelación de los enlaces de la autovía N-301 con la F-36, encargado por la Comunidad Autónoma de la Región de Murcia.
- Variante de la carretera F-36, entre el P.K. 9+700 y el P.K. 10+630 (T.M. de Cartagena), encargado por la Comunidad Autónoma de la Región de Murcia.
- Remodelación de la intersección de la carretera F-30 con la F-35.
- Remodelación de la intersección de la carretera MU-311 con la F-35, encargado por la Comunidad Autónoma de la Región de Murcia.
- Reapertura de acceso Norte a Carburos, PK 274,000 M.D. de la autovía de Andalucía N.N, encargado de la Comunidad Autónoma de la Región de Murcia.
- Remodelación de la intersección de la N-323a con el camino de La Ñora, T.M de Murcia.

DIRECCIÓN DE OBRA

- Estudio de Rehabilitación del camino y vado existentes en el cauce de la Rambla.
- Dirección de Obra y Proyecto del Vial interno existente para el acceso a zona de subestación eléctrica en las instalaciones del Complejo Industrial de General Electric Plastics en Cartagena.

ESTUDIOS, INFORMES Y VARIOS

- Informe técnico Acceso a tanatorio situado en la carretera de Granada C-330, C/V A Camino de Casa Carrión en el T.M. de Caravaca de la Cruz (Murcia).



TRABAJOS REALIZADOS EN OTRAS EMPRESAS POR EL ACTUALMENTE PERSONAL DE INCOTEC

- Estudio Informativo para implantación de Áreas De Servicio en Valencia, para el Ministerio de Fomento
- Protocolo de actuaciones en caso de emergencia en los Túneles de la variante de Lorca CN-340, encargado por el Ministerio de Fomento.
- Estudio informativo de la autovía Albacete-Venta del Olivo, encargado por el Ministerio de Fomento.
- Estudio Informativo en autovías de Alicante de Áreas De Servicio para el Ministerio de Fomento.

