

MEDIO AMBIENTE

EVALUACIÓN IMPACTO TERRITORIAL

PLANEAMIENTO GENERAL

- Estudio de Impacto Territorial del Plan General de Ordenación del Municipio de Calasparra (Murcia).
- Estudio de Impacto Territorial del Plan General de Ordenación del Municipio de Las Torres de Cotillas (Murcia).
- Estudio de Impacto Territorial del Plan General de Ordenación del Municipio de Blanca (Murcia).
- Adenda al estudio de Impacto Territorial de la Modificación Estructural nº 86 de las N.N.S.S. de Planeamiento de Torre Pacheco (Murcia)
- Estudio de Impacto Territorial del Plan General de Ordenación del Municipio de Águilas (Murcia).
- Estudio de Impacto Territorial del Plan General de Ordenación del Municipio de Bullas (Murcia).
- Estudio de Impacto Territorial del Plan General de Ordenación del Municipio de Beniel (Murcia).
- Estudio de Impacto Territorial del Plan General de Ordenación del Municipio de Aledo (Murcia)
- Estudio de Impacto Territorial del Plan General de Ordenación del Municipio de Los Alcázares (Murcia).
- Estudio de Impacto Territorial del Plan General de Ordenación del Municipio de La Unión (Murcia).
- Estudio de Impacto Territorial del Plan General de Ordenación del Municipio de Alhama de Murcia (Murcia).
- Estudio de Impacto Territorial del Plan General de Ordenación del Municipio de Beniel

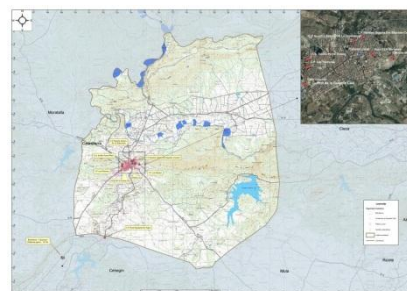
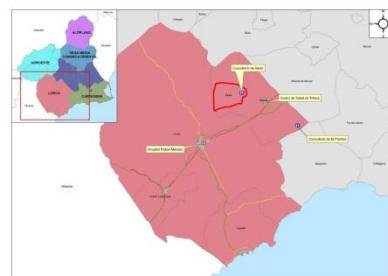

PLANEAMIENTO DE DESARROLLO

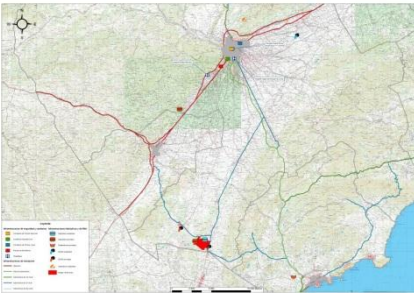
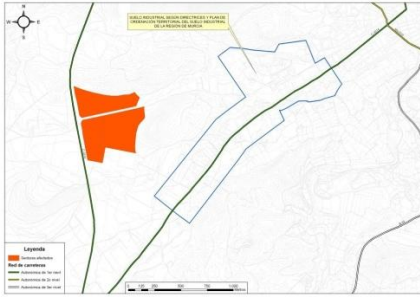

- Estudio de Impacto Territorial de la Modificación Puntual III del Plan General de Ordenación del Municipio de Ceutí.
- Estudio de Impacto Territorial de la Modificación Puntual I del Plan General de Ordenación del Municipio de Ceutí.
- Estudio de Impacto Territorial de la Modificación Puntual del Plan General de Ordenación del Municipio de Lorca “La Torrecilla” Ampliación Sur del Polígono Industrial de Lorca.
- Estudio de Impacto Territorial de la Modificación Puntual del Plan General de Ordenación del Municipio de Lorca “Paraje Doña Ana”.
- Estudio de Impacto Territorial de la Modificación Puntual de las NN.SS. de Calasparra (Entorno Polideportivo y Cementerio).
- Estudio de Impacto Territorial de la Modificación Estructural Nº 86 de las NN.SS. de Torre Pacheco en el Sector “Tres Molinos” (T.M. Torre Pacheco).
- Estudio de Impacto Territorial de la modificación puntual del Plan General de Ordenación del Municipio de Mazarrón. Suelo Industrial “Las Pedreras-Los Llanicos”.

ORDENACIÓN DEL TERRITORIO

- Inventario de Aprovechamientos Superficiales en la Cuenca del Segura, encargado por el Ministerio de Obras Públicas y Urbanismo
- Inventario de Aprovechamiento Subterráneo en la Cuenca del Segura, encargado por el Ministerio de Obras Públicas y Urbanismo
- Asistencia técnica para Inscripciones en el Registro y Catálogo de Aguas del Segura
- Proyecto de Directrices Plan Hidrológico del Río Segura
- Autor del proyecto Colector de Aguas Residuales de la zona Norte del Mar Menor, encargado por la Consejería de Política territorial, Obras públicas y Medio Ambiente
- Evaluación Ambiental Estratégica de las Modificaciones de las Directrices y Plan de Ordenación Territorial del Litoral de la Región de Murcia.
- Estudio de Impacto Ambiental del Plan de Ordenación de Fachada Marítima del Núcleo Urbano de Bolnuevo, T.M. de Mazarrón (Murcia). Realizado para la Consejería de Turismo y Ordenación del Territorio.
- Estudio de Impacto Ambiental del Plan de Ordenación de Fachada Marítima del Núcleo Urbano de Los Alcázares, T.M. de Los Alcázares (Murcia). Realizado para la Consejería de Turismo y Ordenación del Territorio.
- Estudio de Impacto Ambiental de las Directrices y Plan de Ordenación Territorial del Suelo Industrial de la Región de Murcia. Revisión y adaptación del EIA. Realizado para la Consejería de Turismo y Ordenación del Territorio.
- Estudio de Impacto Ambiental de las Directrices y Plan de Ordenación Territorial del Litoral de la Región de Murcia. Revisión y adaptación del EIA y del Estudio de Impacto Territorial. Realizado para la Consejería de Turismo y Ordenación del Territorio.
- Estudio de Impacto Ambiental del Plan de Ordenación de Playas de la Manga del Mar Menor (Mar Mediterráneo y Mar Menor), TT.MM. de Cartagena y San Javier (Murcia). Realizado para la Consejería de Turismo y Ordenación del Territorio.

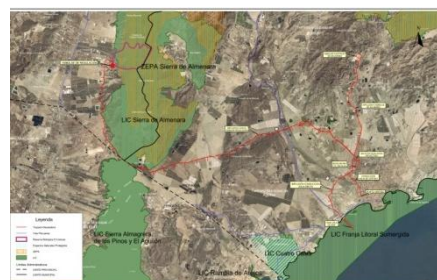
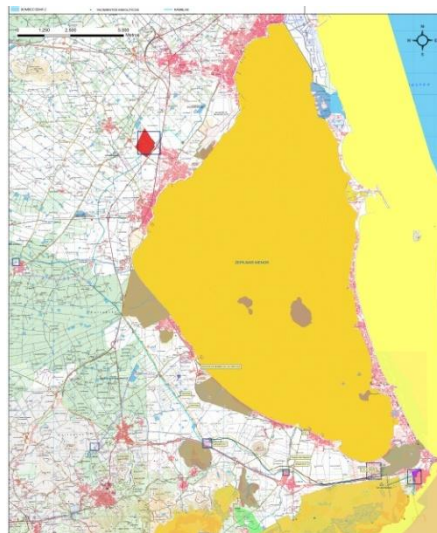

- Estudio de Impacto Ambiental del Plan de Ordenación de Fachada Marítima del Núcleo Urbano de la Playa de Poniente, T.M. de Águilas (Murcia). Realizado para la Consejería de Turismo y Ordenación del Territorio.
- Estudio de Impacto Ambiental del Plan de Ordenación de Playas del Núcleo Urbano de Santiago de la Ribera, T.M. de San Javier (Murcia). Realizado para la Consejería de Turismo y Ordenación del Territorio.
- Estudio de Impacto Ambiental del Plan Especial de Ordenación del Puerto de Águilas. (T.M. de Águilas).
- Estudio de Reconocimiento y Caracterización del Frente Urbano Litoral de la Región de Murcia (2ª fase: Litoral Suroccidental). Realizado para la Consejería de Política Territorial y Obras Públicas. Comunidad Autónoma de la Región de Murcia.
- Estudio de Reconocimiento y Caracterización del Frente Urbano Litoral de la Región de Murcia (1ª fase: La Ribera y Manga del Mar Menor)". Realizado para la Consejería de Política Territorial y Obras Públicas. Comunidad Autónoma de la Región de Murcia.
- Plan de Ordenación de los Recursos Naturales del Humedal de Ajauque y los Saladares del Guadalentín. Contratado por la Consejería de Medio Ambiente, Agricultura y Agua. Comunidad Autónoma de la Región de Murcia.
- Informe de Asesoramiento sobre las Directrices Territoriales de Portmán y Sierra Minera. Consejo Económico y Social de la Región de Murcia. Murcia.
- Planes de Ordenación de los Recursos Naturales de los Espacios Litorales de la Región de Murcia. Agencia Regional para el Medio Ambiente y la Naturaleza. Comunidad Autónoma de la Región de Murcia.
- Plan de Ordenación de los Recursos Naturales de la Sierra de las Moreras y PORN de la Sierra de la Muela y Cabo Tiñoso. Agencia Regional del Medio Ambiente y la Naturaleza. Comunidad Autónoma de la Región de Murcia.
- Plan de Ordenación de los Recursos Naturales de los Espacios Abiertos e Islas del Mar Menor y Cabezo Gordo. Agencia Regional del Medio Ambiente y la Naturaleza. Comunidad Autónoma de la Región de Murcia.
- Bases para la Delimitación, Ordenación y gestión del Espacio Natural de los Saladares del Guadalentín. Agencia Regional del Medio Ambiente y la Naturaleza. Comunidad Autónoma de la Región de Murcia.
- Estudios previos al Plan de Ordenación de los Recursos Naturales de los Espacios Litorales de la Región de Murcia. Agencia Regional para el Medio Ambiente y la Naturaleza de la Región de Murcia. Comunidad Autónoma de la Región de Murcia.

OTROS ESTUDIOS AMBIENTALES

- Alternativas de reutilización de aguas y su posible uso para riego, en la pedanía de S.E. de Murcia
- Informe sobre el Vertedero Municipal de estériles en Blanca.
- Cálculo de las necesidades hídricas del Plan Parcial del Sector S-05-01 en Puerto de Mazarrón (T.M. Mazarrón).
- Informe sobre el Estado y Calidad de los suelos en el Criptohumedal de Lo Poyo (T.M. Cartagena).
- Documento Inicial para Evaluación de Impacto Ambiental y Estudio de Afecciones sobre los hábitats y las especies a proteger en los espacios de la Red Natura 2000 de Modificación de las características de aprovechamiento de aguas subterráneas (permuta de superficie de riego) (T.M. Murcia).
- Documento de Información Complementaria del Centro de Talasoterapia de la Urbanización "La Colomera" (Oropesa del Mar, Castellón).

- Cálculo de la Demanda de agua de los nuevos desarrollos previstos en el Plan Parcial Comercial “Belorama” (T.M. Cartagena).
- Proyecto de Restauración Ambiental en Finca “Arriba” en Torrealvilla (T.M. Lorca).
- Estudio de Ruido del Plan Parcial del Sector URS-R4 “Los Juncos de Ulea” (T.M. Ulea).
- Proyecto “Parque de la Naturaleza” (Sierra de Carrascoy) (T.M. Murcia).
- Asistencia Técnica para la realización de labores básicas para la identificación de las emisiones atmosféricas procedentes de instalaciones de combustión de potencia inferior a 50 MW e instalaciones de cogeneración en la Región de Murcia. Consejería de Industria y Medio Ambiente.
- Estudio de Flora y Vegetación de la Modificación Puntual del Plan General de Ordenación Urbana de Águilas en el Sector Villa Sol (T.M. Águilas).
- Ficha de Información Ambiental del Proyecto de Construcción de Parque Fluvial en el Río Genil, Término Municipal de Benamejé (Córdoba).
- Estudio de Flora y Vegetación del Paraje de Muviedro (Sierra de la Torrecilla, Lorca).
- Memoria Ambiental del Centro de Cualificación Turística de Murcia (T.M. Murcia).
- Memoria Ambiental del Centro de Talasoterapia en San Pedro del Pinatar.
- Informe Ambiental del Proyecto de Adecuación de Camino Rural en el Llano de Las Cabras.
- Estudio de Experiencias de éxito para la Calidad Ambiental y la Ecoeficiencia en las ciudades en relación con la movilidad y gestión ambiental del tráfico, la edificación y urbanización en la estructura urbana. Servicio de Calidad Ambiental, Dirección General de Calidad Ambiental de la Región de Murcia.
- Memoria Ambiental del Hotel Garza Real, San Pedro del Pinatar.
- Estudio de Flora y Vegetación en El Calvario (T.M. De Cartagena).
- Estudio de Incidencia Ambiental del Núcleo Zoológico “Yeguada Cruz Cano y Hernández S.L.” (T.M. Murcia).
- Informe Botánico de la Finca El Puntarrón en el Término Municipal de Lorca (Murcia).
- Proyecto consolidación del Monte de la Casilla en el Portus (Cartagena);
- Seguimiento anual del Impacto Ecológico de las instalaciones de engorde de peces en mar abierto sobre las Comunidades Bentónicas y Nectónicas. Contratado por la empresa CULMAREX S.A.
- Dictamen Técnico acerca de Los Efectos Territoriales, Ambientales, y Socioeconómicos, derivados de la realización de cualesquiera de las alternativas de trazado contempladas en el "Estudio Informativo Ronda Este de Murcia, desde enlace acceso Norte Murcia, al tramo Oeste de la Autovía Murcia-Cartagena. Clave EI-4-MU-11".
- Estudio de la Vegetación y Líquenes del entorno de Carboneras (Almería). Ini Medioambiente; ENDESA. Almería.
- Proyecto de Recuperación Ambiental de cantera abandonada en la Sierra de Callosa T. M. de Redovan (Alicante)
- Autor del Proyecto de Memoria Ambiental de "Instalación de tren de lavado automático de vehículos, así como, dos máquinas aspiradoras de polvo, en Estación de Servicio sita en la ctra. nacional 340, P.K. 266,90, T.M de Lorca (Murcia).
- Director del equipo autor del proyecto” Plan Especial de Protección para El Cabezo Gordo”. Adjudicado mediante Concurso Público por la Comunidad Autónoma de la Región de Murcia
- Director del equipo autor del proyecto “Diversas Obras en el Espacio Natural de Sierra de Carrascoy y del Puerto”. Adjudicado mediante Concurso Público por la Comunidad Autónoma de la Región de Murcia.

EVALUACIÓN AMBIENTAL ESTRATÉGICA

- Evaluación Ambiental Estratégica del Plan General de Ordenación del Municipio de Archena (Murcia)..
- Evaluación Ambiental Estratégica del Plan General Municipal de Ordenación de Aledo.
- Evaluación Ambiental Estratégica del Plan General de Ordenación del Municipio de Calasparra (Murcia).
- Evaluación Ambiental Estratégica del Plan General de Ordenación del Municipio de Bullas (Murcia).
- Evaluación Ambiental Estratégica del Plan General Municipal de Ordenación de Los Alcázares (Murcia).
- Evaluación Ambiental Estratégica del Plan General de Ordenación de Alicante.
- Documento Consultivo para Evaluación Ambiental Estratégica para el Concierto Previo del Plan General del Término Municipal de Catral (Alicante).
- Evaluación Ambiental Estratégica del Sector “La Anchura”. (T.M. Yecla).
- Evaluación Ambiental Estratégica de la Modificación Puntual del PGMO de Lorca en la Diputación de Almericos.
- Evaluación Ambiental Estratégica del Plan Parcial del Sector “San Roque II” del Plan General Municipal de Ordenación de Blanca.
- Documento Ambiental para Evaluación Ambiental de Proyectos del Plan Parcial del Sector de Suelo Urbanizable S-1.RT de Ramonete (T.M. Lorca).
- Evaluación Ambiental Estratégica del Plan Parcial Industrial “Las Marías” en Sucina
- Evaluación Ambiental Estratégica del Sector UR-S0 “Casa del Aire” Caravaca de la Cruz.
- Documento de Inicio de Evaluación Ambiental Estratégica de la Modificación Puntual I del Plan General Municipal de Ordenación de Ceutí.
- Documento Ambiental para Evaluación Ambiental de Proyectos del Plan Parcial del Sector de Suelo Urbanizable SUS-11 (T.M. Cieza).
- Evaluación Ambiental Estratégica de la Modificación Puntual del Plan General Municipal de Ordenación de Lorca “Ampliación Sur del Polígono Industrial de Lorca”.
- Documento de Innecesariedad de Evaluación Ambiental Estratégica de la Modificación Puntual Pormenorizada de la Unidad de Actuación UE-Sn2.1 (T.M. Murcia).
- Borrador de Memoria Ambiental de la Modificación Puntual Nº 57 del Plan General Municipal de Ordenación de Mazarrón “Llanos del Alamillo”.
- Evaluación Ambiental Estratégica de la Modificación Puntual del Plan General Municipal de Ordenación de Murcia en suelos GD-SD al Norte de la A-7 y en el Cuello de la Tinaja (T.M. Murcia).
- Evaluación Ambiental Estratégica de la Modificación Puntual de las NN.SS. de La Unión “Lo Vilagrán”.
- Evaluación Ambiental Estratégica de Modificación Puntual del Plan General Municipal de Ordenación de Lorca en paraje “Doña Ana”. (T.M. Lorca).
- Evaluación Ambiental Estratégica del Plan Parcial ZG-SG-C3-Cd1 “Cañada Hermosa”
- Evaluación Ambiental Estratégica del Plan Parcial “El Merino” en Baños y Mendigo
- Evaluación Ambiental Estratégica del Plan Parcial residencial “Los Chorrillos”,. Mula.
- Evaluación Ambiental Estratégica del Sector “Altos de Luzón”. (T.M. Jumilla).
- Evaluación Ambiental Estratégica del Plan Parcial “Casa Don Juan” (T.M. Blanca).
- Evaluación Ambiental Estratégica del Sector ZU-SB-BM9 residencial en Baños y Mendigo. (T.M. Murcia).
- Evaluación Ambiental Estratégica del Plan Parcial del Sector ZU-SP-GP21 en Gea y Truyols (T.M. Murcia).

ESTUDIO IMPACTO AMBIENTAL

- Estudio de Impacto Ambiental del Proyecto Integrado de Desalación en Águilas y Obras Complementarias (Murcia). Para ACUAMED.
- Colaboración del Estudio de Impacto Ambiental para la implantación de áreas de servicio en autovías de Valencia para El Ministerio De Fomento
- Colaboración del Estudio de Impacto Ambiental para la implantación de áreas de servicio en autovías de Alicante para El Ministerio De Fomento
- Estudio de Impacto Ambiental de Vertedero de Inertes en el T.M. de Mazarrón.
- Estudio de Impacto Ambiental del Proyecto de Desaladora de agua de mar de la Comunidad de Regantes de Águilas (T.M. de Águilas).
- Estudio de Impacto Ambiental del Proyecto de Desaladora de agua de mar en Valdelentisco (T.M. de Cartagena). Para ACSEGURA.
- Estudio Ambiental de Alternativas del Proyecto de Desaladora de agua de mar del Sector Norte y Sector Sur del Campo de Cartagena. (TT.MM. de Cartagena, Fuente Alamo y Murcia). Para ACSEGURA.
- Estudio de Impacto Ambiental del Proyecto de Tratamiento integral de Residuos Sólidos Urbanos del Consorcio para la Gestión de RSU en la Región de Murcia. (T.M. de Ulea).
- Estudio de Impacto Ambiental del Proyecto de Reimplantación de Tres Pantalanes en la zona I Norte del Puerto Tomas Maestre en la Manga del Mar Menor
- Estudio de Impacto Ambiental de Planta de Elaboración y Reciclaje de Sustratos para la Agricultura (T.M. El Ejido, Almería).
- Estudio de Impacto Ambiental del Proyecto "Ensayo mediante jaulas flotantes de engorde y engrase de atún rojo" (La Azohía, T.M. Cartagena).
- Estudio de Impacto Ambiental de Planta de Tratamiento de Residuos Sanitarios en Cartagena.
- Estudio de Impacto Ambiental de la Planta de Envasado de Agua Mineral-Natural en Prado Chico, Sierra Espuña (T.M. de Mula, Murcia).

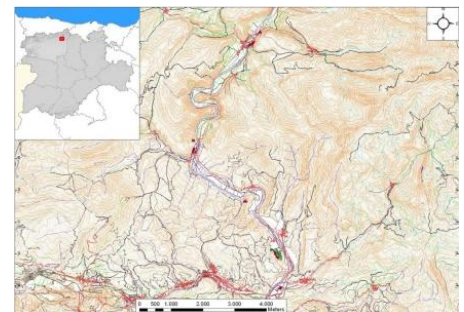

- Estudio de Impacto Ambiental de la Planta de Tratamiento de Residuos Sanitarios de Mula (Murcia). Documento de Conclusiones y Síntesis.
- Estudio de Impacto Ambiental del proyecto de explotación porcina en ciclo cerrado tipo camping en Monovar (Alicante).
- Estudio de Impacto Ambiental de la Cantera El Rayo.
- Estudio de Impacto Ambiental del Proyecto Constructivo de la EDAR de la Urbanización Novo Carthago (T.M. Cartagena).
- Estudio de Impacto Ambiental del Proyecto de ampliación de la EDAR de Corvera (T.M. Murcia).
- Estudio de Impacto Ambiental del Proyecto de Estación Depuradora de Aguas Residuales de Portmán (T.M. La Unión).
- Estudio de Impacto Ambiental de la EDAR de la Zona Este de Blanca (T.M. Blanca).
- Estudio de Impacto Ambiental del Proyecto de EDAR de Zarcilla de Ramos (T.M. Lorca).
- Estudio de Impacto Ambiental de la EDAR del Sector ZU-SB-Bm6, en Baños y Mendigo (Murcia). Realizado para promotor privado.
- Estudio de Impacto Ambiental de nueva EDAR de Alguazas. Realizado para la Consejería de Agricultura y Agua. Comunidad Autónoma de la Región de Murcia.
- Proyecto Tanque de Tormentas de Torre Obispo. Lorca.
- Estudio de Impacto Ambiental de la EDAR de los sectores urbanizables de la zona este del T.M. de Blanca. Realizado para promotor privado.
- Estudio de Impacto Ambiental de la EDAR de Alguazas. Realizado para la Consejería de Medio Ambiente, Agricultura y Agua. Comunidad Autónoma de la Región de Murcia.
- Estudio de Impacto Ambiental de la EDAR de Torres de Cotillas. Realizado para la Consejería de Medio Ambiente, Agricultura y Agua. Comunidad Autónoma de la Región de Murcia.
- Estudio de Impacto Ambiental de la EDAR de Isla Plana-La Azohía (T.M. de Cartagena). Realizado para la Consejería de Medio Ambiente, Agricultura y Agua. Comunidad Autónoma de la Región de Murcia.
- Estudio de Impacto Ambiental de la EDAR de Molina de Segura (T.M. de Molina de Segura, Murcia). Realizado para empresa constructora.
- Estudio de Impacto Ambiental de la EDAR de El Albuñón-La Aljorra (T.M. de Cartagena). Realizado para la Consejería de Medio Ambiente, Agricultura y Agua. Comunidad Autónoma de la Región de Murcia.
- Estudio de Impacto Ambiental de la EDAR de Barinas-Macisvenda (T.M. de Abanilla). Realizado para la Consejería de Medio Ambiente, Agricultura y Agua. Comunidad Autónoma de la Región de Murcia.
- Estudio de Impacto Ambiental de la EDAR de Abarán (T.M. de Abarán, Murcia). Anejo de medidas correctoras. Realizado para la Consejería de Medio Ambiente, Agricultura y Agua. Comunidad Autónoma de la Región de Murcia.
- Estudio de Impacto Ambiental de la EDAR de La Unión (T.M. de La Unión, Murcia). Realizado para la Consejería de Medio Ambiente, Agricultura y Agua. Comunidad Autónoma de la Región de Murcia.
- Estudio de Impacto Ambiental de la EDAR de Blanca (T.M. de Blanca, Murcia). Realizado para la Consejería de Medio Ambiente, Agricultura y Agua. Comunidad Autónoma de la Región de Murcia.
- Estudio de Impacto Ambiental del Proyecto de Depuración Integral y Reutilización de las Aguas Residuales del Mar Menor-Sur (Murcia). Realizado para la Confederación Hidrográfica del Segura.

- Estudio de Impacto Ambiental y Estudio de Afecciones a la Red Natura 2000 del Proyecto de Plan de Mejora, Modernización y Consolidación de los Regadíos de la Comunidad de Regantes La Marina.
- Estudio de Impacto Ambiental del Acondicionamiento y Rehabilitación de las Ramblas del Beal y Las Matildes (T.M. Cartagena).
- Estudio de Impacto Ambiental del Área de Descenso de aguas bravas en el Río Esla (T.M. Crémenes y Sabero, LEÓN).
- Evaluación de Impacto Ambiental del desdoblamiento de la carretera C-3314 en el tramo Calasparra-Caravaca de la Cruz.
- Estudio de Impacto Ambiental de extracción de Préstamos y Restauración Ambiental, T.M de Orihuela. Realizado para promotor privado.
- Estudio de Impacto Ambiental de Proyecto de Parque Solar Fotovoltaico en Cieza. Realizado para promotor privado.
- Estudio de Impacto Ambiental de Proyecto de Parque Solar Fotovoltaico en Yecla. Realizado para promotor privado.
- Contestación a consulta sobre decisión de EIA del Sistema de Suministros del Embalse del Cenajo por la Mancomunidad de Canales del Taibilla.
- Contestación a consulta sobre decisión de EIA de la Variante del Canal del Segura en Ulea (MU/ULEA) (T.M. Ulea).
- Estudio de Impacto Ambiental de Proyecto de Urbanización del Plan Parcial “Torre del Rame”, en Los Alcázares. Realizado para el ayuntamiento de Los Alcázares.
- Estudio de Impacto Ambiental de Proyecto de Urbanización “Perla de Levante”, en Los Urrutias (Cartagena). Realizado para promotor privado.
- Estudio de Impacto Ambiental del Proyecto de las Transferencias Autorizadas por el Art. 13 de la Ley 10/2001 de 5 de julio (PHN). Apartados de vegetación, fauna y hábitats del Tramo IV (Provincias de Alicante, Murcia y Almería).
- Estudio de Impacto Ambiental de Obras Marítimas de Protección y Abrigo del Puerto de Aguilas. (T.M. de Aguilas).
- Estudio de Impacto Ambiental de la carretera de acceso al Puerto de San Pedro del Pinatar (TM de San Pedro del Pinatar).
- Anejo de Impacto Ambiental y recuperación paisajística del Proyecto de la Carretera N-343. T.M. de Cartagena.
- Anejo de Impacto Ambiental y recuperación paisajística del Proyecto del Túnel entre los embalses del Talave y Cenajo. Provincia de Albacete.
- Proyecto Estudio Impacto sobre el Medio Ambiente. Supermercado de alimentación con locales anexos y aparcamientos en San Javier
- Proyecto Recuperación de Fondos del Canal Estación en la Manga del Mar Menor
- Estudio de Impacto Ambiental de la Presa de la Rambla Salada (TTMM de Torres de Cotillas y Murcia). Realizado para la Confederación Hidrográfica del Segura.
- Estudio de Impacto Ambiental del Estudio Informativo de la Autovía del Noroeste (TT. MM. de Alcantarilla, Murcia, Campos del Río, Albudeite, Mula, Bullas, Cehégín y Caravaca).
- Estudio de Impacto Ambiental del puerto deportivo de Calabardina, T.M de Aguilas (Murcia).
- Estudio de Impacto Ambiental del Canal de Traslase de las Ramblas de San Cayetano, Amorós y el Hondo hasta el embalse de El Hondo (Elche-Alicante).
- Estudio de Impacto Ambiental de las Presas de las Ramblas de Torregorda y Seca-Salada y del colector de la Rambla de Abanilla. Realizado para la Confederación Hidrográfica del Segura.

- Estudio de Impacto Ambiental de la Presa de la Rambla del Castelar y del Canal de Trasvase al Embalse de Crevillente. Realizado para la Confederación Hidrográfica del Segura.
- Estudio de Impacto Ambiental de las presas de las Ramblas del Puerto de la Cadena, Tabala y Arroyo Grande. Realizado para la Confederación Hidrográfica del Segura.
- Estudio de Impacto Ambiental del Plan General de Ordenación del Municipio de Águilas (Murcia).
- Estudio de Impacto Ambiental del Plan General de Ordenación del Municipio de Alhama de Murcia (Murcia).
- Estudio de Impacto Ambiental del Plan General de Ordenación del Municipio de Beniel (Murcia).
- Estudio de Impacto Ambiental del Plan General de Ordenación del Municipio de Los Alcázares (Murcia).
- Estudio de Impacto Ambiental del Plan General de Ordenación del Municipio de La Unión (Murcia).
- Estudio de Impacto Ambiental del Plan General de Ordenación del Municipio de Aledo (Murcia).
- Estudio de Impacto Ambiental del P.G.M.O. de San Javier (Murcia). Apartados de Fauna y espacios protegidos.
- Estudio de Impacto Ambiental del Plan General de Ordenación del Municipio. de Murcia. Apartados de Fauna, vegetación, paisaje, espacios protegidos y riesgos forestales.
- Estudio de Impacto Ambiental de las Normas Subsidiarias de Planeamiento del municipio del Pilar de la Horadada (Alicante).
- Estudio de Impacto Ambiental del Proyecto de dos campos de golf de 18 hoyos en el Plan Parcial Novo Carthago (T.M. Cartagena).
- Estudio de Impacto Ambiental del Plan Especial de Reforma Interior, Unidad de Ejecución B-06 “El Consorcio” (Barbate, Cádiz).
- Estudio de Impacto Ambiental del Plan Parcial del Sector UBRS-3 “Casa Don Juan” (T.M. Blanca).
- Estudio de Impacto Ambiental de la Modificación Estructural de la revisión de las NN.SS. del PGMO de Fuente Álamo “Los Llanos del Herrador”.
- Estudio de Impacto Ambiental de la Modificación Puntual del PGMO de Murcia en Lobosillo (T.M. Murcia).
- Proyecto propuesta de actuación específica de interés público en el “ Paraje Taray” de las Torres de Cotillas
- Estudio de Impacto Ambiental del Proyecto de Campo de Golf en Baños y Mendigo (T.M. Murcia).
- Estudio de Impacto Ambiental del Proyecto de Urbanización del Plan Parcial PL-1, “Perla de Levante” (T.M. Cartagena).
- Estudio de Impacto Ambiental del proyecto de modificación puntual del Plan General de Ordenación del Municipio de Mazarrón. Suelo Industrial “Las Pedreras-Los Llanicos”.
- Estudio de Impacto Ambiental del proyecto de modificación puntual nº 49 de las NN.SS. de planeamiento Municipal de Torre Pacheco (Murcia).
- Estudio de Impacto Ambiental del proyecto de modificación puntual nº 54 de las NN.SS. de planeamiento Municipal de Torre Pacheco (Murcia).
- Estudio de Impacto Ambiental del proyecto de modificación puntual del Plan General de Ordenación del Municipio de Alhama de Murcia. Ampliación del Polígono Industrial de Industrial.

- Estudio de Impacto Ambiental del Proyecto de Campo de Golf y urbanización auxiliar en Río Seco (T.M. de Pilar de la Horadada). Apartados de fauna y valoración.
- Estudio de Impacto Ambiental del proyecto de modificación puntual del Plan General de Ordenación del Municipio de Lorca. Ampliación del Polígono Industrial de Lorca.
- Estudio de Impacto Ambiental de modificación puntual nº 2 de las NN.SS. de Planeamiento del Municipio de Beniel (T.M. de Beniel, Murcia).
- Estudio de Impacto Ambiental de modificación puntual nº 3 de las NN.SS. de Planeamiento del Municipio de Beniel (T.M. de Beniel, Murcia).
- Estudio de Impacto Ambiental de modificación puntual nº 5 de las NN.SS. de Planeamiento del Municipio de Beniel. Planes Parciales 7 y 8 (T.M. de Beniel, Murcia).

ESTUDIO DE PAISAJE

- Estudio de Paisaje del Plan General de Alicante.
- Estudio de Paisaje para el Concierto Previo del Plan General de Catral (Alicante).

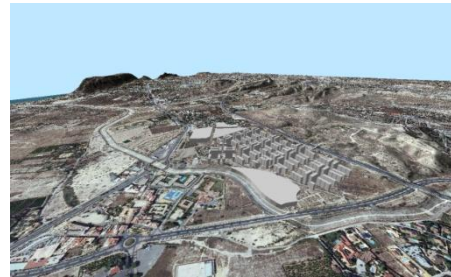

ESTUDIO DE RUIDO

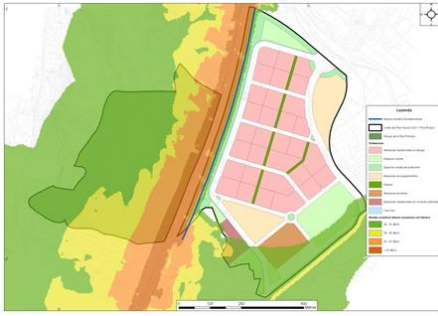

- Memoria Ambiental Acústica del Plan Especial PT-Ra5 en El Raal (T.M. Murcia).
- Memoria Ambiental Acústica del Plan Parcial ZT-Bj4 (T.M. Murcia).
- Memoria Ambiental Acústica del Plan Parcial del Sector ZB-Ls1 en Lobosillo (T.M. Murcia).
- Memoria Ambiental Acústica del Plan Parcial del Sector ZI-JA1 en Avileseles (T.M. Murcia).
- Memoria Ambiental Acústica del Plan Parcial del Sector ZDG-M3 (T.M. Molina de Segura).
- Memoria Ambiental Acústica del Plan Especial PI-Pn1, N-301 (T.M. Murcia).
- Memoria Ambiental Acústica del Plan Parcial ZM-CT-1 (T.M. Murcia).
- Estudio Acústico de la Ampliación de Cabañas en Pinar de Araceli (T.M. Huéscar).
- Estudio de Ruido del Plan Parcial Tericiario ZP-Pm6 en El Palmar (T.M. Murcia).
- Estudio de Ruido del Plan Parcial del Sector URS-R4 “Los Juncos de Ulea” (T.M. Ulea).

ESTUDIO DE AFECCION A LA RED NATURA 2000

- Estudio de Afecciones a la Red Natura 2000 del Proyecto de dos campos de golf de 18 hoyos en el Plan Parcial Novo Carthago (T.M. Cartagena).
- Estudio de Afecciones a la Red Natura 2000 del Plan Parcial “Casa Don Juan” en Blanca (T.M. Blanca).
- Estudio de Afecciones a la Red Natura 2000 del Plan Parcial del Sector URS-R4 “Los Juncos de Ulea” (T.M. Ulea).
- Estudio de Afecciones a la Red Natura 2000 del Colector de Campos del Río (T.M. Campos del Río)
- Estudio de Afecciones sobre Red Natura 2000 del Plan General de Ordenación del municipio de Los Alcázares (Murcia).
- Estudio de Afecciones sobre Red Natura 2000 del Plan General de Ordenación del municipio de Alhama de Murcia (Murcia).



ESTUDIO DE INCIDENCIA AMBIENTAL

- Estudio de Incidencia Ambiental del Plan Parcial del Sector ZB-SB1-Eg5/2 en El Esparragal (T.M. Murcia).
- Estudio de Incidencia Ambiental del Plan Parcial del Sector ZB-SB1-Eg5/3 en El Esparragal (T.M. Murcia).
- Estudio de Incidencia Ambiental del Plan Parcial del Sector ZB-SB1-Eg5/1 en El Esparragal (T.M. Murcia).
- Estudio de Incidencia Ambiental del Plan Parcial ZD-SC1 “Parque Tecnológico” (T.M. Murcia).
- Estudio de Incidencia Ambiental del Plan Parcial ZB-SD-Ct14 (T.M. Murcia).
- Estudio de Incidencia Ambiental del Plan Parcial del Sector ZB-SB1-CNE-Eg6 en El Esparragal (T.M. Murcia).
- Estudio de Incidencia Ambiental del Plan Parcial del Sector ZU-SD-Ct9 (T.M. Murcia).
- Estudio de Incidencia Ambiental del Plan Parcial del Sector ZU-SU-SS5 en Sangonera La Seca (T.M. Murcia).
- Estudio de Incidencia Ambiental del Plan Parcial del Sector ZU-SB-Eg “Nuevos Cantalares” (T.M. Murcia).
- Estudio de Incidencia Ambiental del Plan Parcial del Sector ZI-SI-BM en Baños y Mendigo (T.M. Murcia).
- Estudio de Incidencia Ambiental del Plan Parcial del Polígono Industrial “Cañada Hermosa” (T.M. Murcia).
- Estudio de Incidencia Ambiental de Plan Parcial residencial en Baños y Mendigo. (T.M. Murcia).
- Estudio de Incidencia Ambiental del Plan Especial Residencial del Sector UA-430 (T.M. Murcia).
- Estudio de Incidencia Ambiental de la Modificación Puntual del PGMO de Murcia con Ordenación Pormenorizada del Sector ZM-Sn2.1 (T.M. Murcia).
- Estudio de Incidencia Ambiental de la Modificación Puntual del PGMO de Murcia con Ordenación Pormenorizada del Sector ZM-Sn10 (T.M. Murcia).
- Estudio de Incidencia Ambiental del Plan Parcial residencial ZU-SR-Gt “Torre Angeles”, Gea y Truyols. (T.M. Murcia).
- Estudio de Incidencia Ambiental del Plan Parcial residencial ZU-SB-Gt “El Caracolero”, Gea y Truyols. (T.M. Murcia).
- Estudio de Incidencia Ambiental del Plan Parcial residencial ZB-Ed2, Espinardo. (T.M. Murcia).
- Estudio de Incidencia Ambiental del Plan Parcial residencial ZU-Ab2, La Alberca. (T.M. Murcia).
- Estudio de Incidencia Ambiental del Proyecto “Nueva Condomina”. (T.M. Murcia). Apartados de fauna y valoración.
- Estudio de Incidencia Ambiental del Parque de Ocio y Comercial “El Tiro”. (T.M. Murcia).

OTROS ESTUDIOS

- Estudio detallado de Hábitat para el Plan General Municipal de Ordenación de Aledo.
- Estudio detallado de Hábitat para el Plan General Municipal de Ordenación de Fortuna.
- Memoria Ambiental del Avance del Plan General Municipal de Ordenación del municipio de Las Torres de Cotillas.
- Memoria Ambiental de la Modificación Puntual de las NN.SS. de Cehegín, con Ordenación Pormenorizada, para la implantación del área de Usos Tericiarios “Argostalia 2”.
- Informe Ambiental del Plan Parcial ZI-Sg5 en San Ginés, T.M. de Murcia.
- Informe Ambiental sobre la propuesta de modificación de las condiciones de uso y edificación en el Paraje “El Amarguillo” T.M. de Alhama de Murcia.
- Criterios para determinar la posible significación de los efectos sobre el medio ambiente del Plan Parcial del Sector SUES “La Loma”, T.M. de Villanueva del Río Segura.
- Criterios para determinar la posible significación de los efectos sobre el medio ambiente del Plan Parcial del Sector URSR “El Saltador” T.M. de Moratalla.
- Criterios para determinar la posible significación de los efectos sobre el medio ambiente del Plan Parcial del Sector ZU-SD-Ct9 T.M. de Murcia.
- Criterios para determinar la posible significación de los efectos sobre el medio ambiente del Plan Parcial del Sector UBRS-6 “Monte Claro” T.M. de Blanca.
- Criterios para determinar la posible significación de los efectos sobre el medio ambiente del Plan Parcial del Sector UBRS-4 “Los Cabañiles I” T.M. de Blanca.
- Criterios para determinar la posible significación de los efectos sobre el medio ambiente del Plan Parcial ZB-SD-Ct14.
- Criterios para determinar la posible significación de los efectos sobre el medio ambiente del Plan Parcial ZT-Sb2 en Patiño T.M. de Murcia.
- Memoria Ambiental y Estudio de Ruido del Plan Parcial Tericiario ZP-Pm6 en El Palmar T.M. de Murcia.

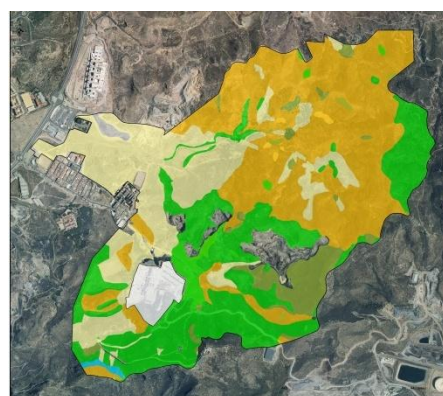

- Criterios para determinar la posible significación de los efectos sobre el medio ambiente del Plan Parcial de Ordenación Bahía T.M. de Mazarrón.
- Criterios para determinar la posible significación de los efectos sobre el medio ambiente del Plan Parcial del Sector 1A.I. "La Torrecilla" T.M. de Lorca.
- Memoria Ambiental del Proyecto de Complejo Turístico en Fenazar T.M. de Molina de Segura.
- Memoria Ambiental del Plan Parcial ZP-Ch3-2 "Este de Churra" T.M. de Murcia.
- Memoria Ambiental del Plan Especial PM-Ct5 en el Cabezo de Torres T.M. de Murcia.
- Memoria Ambiental de la Modificación Puntual de las NN.SS. del PGM de Archena en Cañada de Lisón T.M. de Archena.
- Memoria Ambiental del Avance del Proyecto de Modificación Puntual del PGOU de Yecla, "Club Resort Spa" T.M. de Yecla.
- Memoria Ambiental del Avance del Plan Parcial ZG-SG-C3.1 T.M. de Las Torres de Cotillas.
- Estudio Ambiental de los terrenos de la Modificación Puntual de las NN.SS. del PGM de Fuente Álamo "Los Llanos del Herrador".
- Memoria Ambiental del Avance de la Modificación Puntual del PGM de Lorca "El Valle Perdido".
- Memoria Ambiental del Plan Parcial ZM-Ab1 en La Alberca, T.M. de Murcia.
- Informe de Impacto Ambiental complementario al Estudio de Impacto Ambiental del Uso Industrial Terciario afecto al Transporte y Comunicaciones "Cruce de Lorquí" previsto por la Modificación de Normas Subsidiarias de Lorquí.
- Proyecto de Emisario de Aguas Salobres en la Zona Marítimo Terrestre en Puerto de Mazarrón, T.M. de Mazarrón.
- Proyecto/Memoria Descriptiva del cambio de trazado propuesto para la Vía Pecuaria "Colada del Puerto del Saladillo" T.M. de Cartagena.
- Informe Ambiental Justificativo de la ocupación de Monte Público para la construcción de un embalse para riego en el Paraje Los Albares-La Serrana T.M. de Cieza.
- Documento de Análisis Ambiental del Proyecto de dotación de agua desde el embalse de Cerro Colorado al Valle del Alto Guadalentín (Lorca). Realizado para ACUAMED.
- Cartografía Ambiental del trazado de colectores de aguas depuradas del sur del Mar Menor. Realizado para la Confederación Hidrográfica del Segura.
- Memoria-resumen de la Ampliación del Puerto Deportivo del Club de Regatas Mar Menor. Realizado para promotor privado.
- Solicitud de Autorización de Vertido de Aguas Residuales desde el Safari Park El Vergel (El Vergel, Alicante). Repetido obras singulares
- Solicitud de Autorización de Reutilización de Agua en Torre del Obispo T.M. de Lorca.
- Solicitud de Autorización de Vertido de la EDAR de Torre del Obispo T.M. de Lorca.
- Solicitud de Autorización de Reutilización de Agua en los sectores UBRS-3, UBRS-4, UBRS-5, UBRS-6, UBRS-7 y UBRS-8 T.M. de Blanca.